



**ESTADO DO RIO GRANDE DO SUL**  
**PREFEITURA MUNICIPAL DE ARAMARÉ**  
**GABINETE DO PREFEITO**

**RELATÓRIO CIRCUNSTANCIADO DO PODER EXECUTIVO**

Tenho a satisfação de apresentar a Vossa Excelência o Relatório Circunstanciado da Administração Direta do Município de Aramaré, relativo ao exercício de 2023, acompanhado da presente exposição que visa demonstrar a situação econômico-financeira do Município, na forma do disposto no art. 2º, inciso IV, letra "a" da Resolução 1134/2020, do Tribunal de Contas do Estado do Rio Grande do Sul.

**1. EXECUÇÃO ORÇAMENTÁRIA**

**1.1 ORÇAMENTO**

A Lei de Meios para o exercício de 2023, de nº. 2.491 de 14 dezembro de 2022, estimou a receita em R\$33.000.000,00 e fixou a despesa em R\$33.000.000,00, sendo para o poder executivo estimada a receita e fixada a despesa o valor de R\$31.808.000,00 e para o poder legislativo fixado repasse no valor de R\$1.192.000,00 e fixada despesa no valor de R\$1.192.000,00. Entretanto, a abertura de créditos adicionais no correr do exercício, como também a transferência de créditos especiais, veio alterar estas cifras, como demonstra o quadro que segue:

<b>1 - DESPESA FIXADA :</b>	<b>R\$</b>	<b>33.000.000,00</b>
1.1 - Poder Executivo	R\$	31.808.000,00
1.2 - Poder Legislativo	R\$	1.192.000,00
<b>2 - CRÉDITOS SUPLEMENTARES:</b>	<b>R\$</b>	<b>18.100.565,58</b>
2.1 - Poder Executivo	R\$	18.034.565,58
2.2 - Poder Legislativo	R\$	66.000,00
<b>3 - CRÉDITOS ESPECIAIS:</b>	<b>R\$</b>	<b>745.768,03</b>
3.1 - Poder Executivo	R\$	745.768,03
3.2 - Poder Legislativo	R\$	-
<b>4 - CREDITOS ADICIONAIS ABERTOS (2+3)</b>	<b>R\$</b>	<b>18.846.333,61</b>
4.1 - Poder Executivo	R\$	18.780.333,61
4.2 - Poder Legislativo	R\$	66.000,00
<b>5 - REDUÇÃO DE DOTACÕES</b>	<b>R\$</b>	<b>4.945.732,11</b>
5.1 - Poder Executivo	R\$	4.879.732,11
5.2 - Poder Legislativo	R\$	66.000,00
<b>6 - CREDITOS ADICIONAIS LIQUIDOS (4-5)</b>	<b>R\$</b>	<b>13.900.601,50</b>
6.1 - Poder Executivo	R\$	13.900.601,50
6.2 - Poder Legislativo	R\$	-
<b>7 (=) DESPESA AUTORIZADA ( 1 + 6 )</b>	<b>R\$</b>	<b>46.900.601,50</b>
7.1 - Poder Executivo	R\$	45.708.601,50
7.2 - Poder Legislativo	R\$	1.192.000,00

Fonte: RVE PAD/TCERS

**1.2 CRÉDITOS ADICIONAIS**

No exercício foram autorizados créditos adicionais Suplementares que somaram R\$18.100.565,58, Créditos especiais que totalizaram R\$745.768,03 e Créditos Extraordinários no valor de R\$0,00, e utilizados os recursos abaixo discriminados, de acordo com o art. 43, da Lei 4320, de 17 de março de 1964:

Creditos	Poder Exec.	Poder Legislativo	Total
Suplementar	R\$ 18.780.333,61	R\$ 66.000,00	R\$ 18.846.333,61
Especial	R\$ 66.000,00	R\$ 0,00	R\$ 66.000,00
<b>TOTAL</b>	<b>R\$ 18.846.333,61</b>	<b>R\$ 66.000,00</b>	<b>R\$ 18.912.333,61</b>

**1.3 ANÁLISES DA RECEITA**

A Receita Orçamentária e Intra-orçamentaria efetivamente arrecadada foi de R\$37.968.768,91, verificando-se uma arrecadação menor de R\$3.764.903,47. O comportamento da receita no exercício considerado traduz-se no quadro abaixo:

TITULOS	1 - Prevista	2 - Arrecada	Diferença ( 1 - 2 )	% Prev./Arrec	% Arrec. /Total
<b>RECEITAS CORRENTES</b>	<b>R\$ 38.445.637,00</b>	<b>R\$ 41.258.912,14</b>	<b>R\$ 2.813.275,14</b>	<b>107,32%</b>	<b>108,67%</b>
Impostos, Taxas e Contribuições de Melhoria	R\$ 5.590.600,00	R\$ 6.354.485,21	R\$ 763.885,21	113,66%	16,74%
Receita de Contribuições	R\$ 300.000,00	R\$ 426.298,37	R\$ 126.298,37	142,10%	1,12%
Receita Patrimonial	R\$ 485.600,00	R\$ 2.116.452,45	R\$ 1.630.852,45	435,84%	5,57%
Receita de Serviços	R\$ 102.000,00	R\$ 174.334,20	R\$ 72.334,20	170,92%	0,46%
Transferências Correntes	R\$ 31.912.100,00	R\$ 32.152.869,37	R\$ 240.769,37	100,75%	84,68%
Outras Receitas Correntes	R\$ 55.337,00	R\$ 34.472,54	-R\$ 20.864,46	62,30%	0,09%
<b>RECEITAS CORRENTES INTRA-ORÇAMENTARIAS</b>	<b>R\$ 0,00</b>	<b>R\$ 0,00</b>	<b>R\$ 0,00</b>	<b>0,00%</b>	<b>0,00%</b>
Receitas Intra-orçamentarias	R\$ 0,00	R\$ 0,00	R\$ 0,00	0,00%	0,00%
<b>RECEITAS DE CAPITAL</b>	<b>R\$ 152.200,00</b>	<b>R\$ 1.705.761,05</b>	<b>R\$ 1.553.561,05</b>	<b>1120,74%</b>	<b>4,49%</b>
Operação de Crédito	R\$ 0,00	R\$ 60.000,00	R\$ 60.000,00	0,00%	0,16%



**ESTADO DO RIO GRANDE DO SUL**  
**PREFEITURA MUNICIPAL DE ARAMBARÉ**  
**GABINETE DO PREFEITO**

Alienação de Bens Móveis e Imóveis	R\$ 0,00	R\$ 0,00	R\$ 0,00	0,00%	0,00%
Transferências de Capital	R\$ 2.200,00	R\$ 910.701,24	R\$ 908.501,24	41395,51%	2,40%
Outras Receitas de Capital	R\$ 150.000,00	R\$ 735.059,81	R\$ 585.059,81	490,04%	1,94%
<b>RECEITAS DE CAPITAL INTRA-ORÇAMENTÁRIAS</b>	<b>R\$ 0,00</b>	<b>R\$ 0,00</b>	<b>R\$ 0,00</b>	<b>0,00%</b>	<b>0,00%</b>
Receitas Intra-orçamentárias	R\$ 0,00	R\$ 0,00	R\$ 0,00	0,00%	0,00%
<b>( R ) Receitas Correntes</b>	<b>R\$ 5.597.837,00</b>	<b>R\$ 4.995.904,28</b>	<b>R\$ 601.932,72</b>	<b>89,25%</b>	<b>13,16%</b>
<b>TOTAL</b>	<b>R\$ 33.000.000,00</b>	<b>R\$ 37.968.768,91</b>	<b>R\$ 3.764.903,47</b>	<b>115,06%</b>	<b>100,00%</b>

Fonte: RVE PAD/TCERS

As transferências Correntes, atingiram o valor de R\$ 32.152.869,37 , correspondo a 100,75% da previsão de arrecadação.

**QUADRO DE AVALIAÇÃO ANUAL DE ARRECADAÇÃO**

RECEITA REALIZADA						
EXERCÍCIOS	PRÓPRIAS	TRANSFERÊNCIAS	TOTAL	% Em Relação a ex. Anteriores	% Em Relação a 2023	
2000	R\$ 208.495,11	R\$ 2.726.364,83	R\$ 2.934.859,94	0,00%	1193,72%	
2001	R\$ 269.760,65	R\$ 2.880.253,34	R\$ 3.150.013,99	7,33%	1105,35%	
2002	R\$ 340.050,04	R\$ 3.610.370,88	R\$ 3.950.420,92	25,41%	861,13%	
2003	R\$ 547.698,42	R\$ 3.473.884,34	R\$ 4.021.582,76	1,80%	844,13%	
2004	R\$ 492.563,65	R\$ 4.205.565,49	R\$ 4.698.129,14	16,82%	708,17%	
2005	R\$ 664.160,71	R\$ 4.875.259,95	R\$ 5.539.420,66	17,91%	585,43%	
2006	R\$ 937.900,05	R\$ 6.354.421,87	R\$ 7.292.321,92	31,64%	420,67%	
2007	R\$ 1.137.889,05	R\$ 6.358.536,93	R\$ 7.496.425,98	2,80%	406,49%	
2008	R\$ 1.226.558,41	R\$ 7.775.095,90	R\$ 9.001.654,31	20,08%	321,80%	
2009	R\$ 1.314.845,66	R\$ 7.192.333,32	R\$ 8.507.178,98	-5,49%	346,31%	
2010	R\$ 1.617.582,71	R\$ 8.644.602,44	R\$ 10.262.185,15	20,63%	269,99%	
2011	R\$ 2.453.813,55	R\$ 35.791.372,78	R\$ 38.245.186,33	272,68%	-0,72%	
2012	R\$ 3.179.235,80	R\$ 11.045.892,12	R\$ 14.225.127,92	-62,81%	166,91%	
2013	R\$ 2.611.973,66	R\$ 11.744.726,49	R\$ 14.356.700,15	0,92%	164,47%	
2014	R\$ 2.295.259,32	R\$ 12.201.253,80	R\$ 14.496.513,12	0,97%	161,92%	
2015	R\$ 2.486.521,70	R\$ 12.144.850,64	R\$ 14.631.372,34	0,93%	159,50%	
2016	R\$ 2.652.903,87	R\$ 13.810.837,62	R\$ 16.463.741,49	12,52%	130,62%	
2017	R\$ 2.801.267,38	R\$ 13.821.793,33	R\$ 16.623.060,71	0,97%	128,41%	
2018	R\$ 3.394.122,68	R\$ 14.717.105,49	R\$ 18.111.228,17	8,95%	109,64%	
2019	R\$ 4.273.052,48	R\$ 16.594.300,85	R\$ 20.867.353,33	15,22%	81,95%	
2020	R\$ 4.302.465,11	R\$ 18.403.133,15	R\$ 22.705.598,26	8,81%	67,22%	
2021	R\$ 6.034.636,86	R\$ 22.716.613,45	R\$ 28.751.250,31	26,63%	32,06%	
2022	R\$ 6.719.196,58	R\$ 28.335.885,51	R\$ 35.055.082,09	21,93%	8,31%	
2023	R\$ 9.071.570,23	R\$ 28.897.198,68	R\$ 37.968.768,91	8,31%	0,00%	

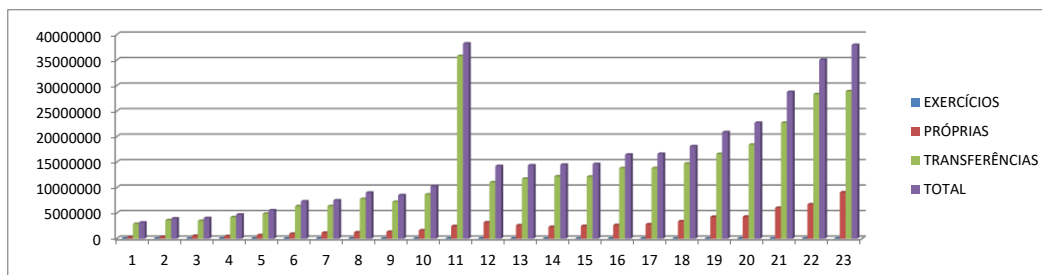

**1.4 ANÁLISES DA DESPESA**

A despesa inicialmente autorizada em R\$25.249.000,00, foi alterada conforme os créditos adicionais já citados para R\$29.876.076,99, a despesa realizada (Empenhada) alcançou R\$22.044.742,26, e a despesa realizada (Liquidadada) alcançou a importância de R\$20.894.525,76 e a Despesa Paga alcançou a importância de R\$20.776.210,02, importâncias que, distribuíram-se da forma seguinte:

**DEMONSTRATIVO DA DESPESA REALIZADA (Empenhada) - Consolidado**

TÍTULOS	ORÇADA	ATUALIZADA	REALIZADA			DIFERENÇA Desp. Rel/Desp. Atualizad	% Emp./Atualiz	% Liq./Total
			Empenhada	Liquidadada	Paga			
<b>DESPESAS CORRENTES</b>	<b>R\$ 29.186.092,99</b>	<b>R\$ 35.313.883,44</b>	<b>R\$ 32.584.891,62</b>	<b>R\$ 31.145.416,51</b>	<b>R\$ 30.464.213,05</b>	<b>R\$ 2.728.991,82</b>	<b>92,27%</b>	<b>92,36%</b>
Poder Executivo	R\$ 28.053.092,99	R\$ 34.169.883,44	R\$ 31.512.519,54	R\$ 30.073.044,43	R\$ 29.391.840,97	R\$ 2.657.363,90	92,22%	96,85%
Pessoal e Encargos Sociais	R\$ 16.000.400,00	R\$ 17.567.539,17	R\$ 17.073.381,15	R\$ 17.073.381,15	R\$ 16.836.404,52	R\$ 494.158,02	97,19%	49,79%
Juros e Encargos da Dívida	R\$ -	R\$ -	R\$ -	R\$ -	R\$ -	R\$ -	#DIV/0!	0,00%
Outras Desp. Correntes	R\$ 12.052.692,99	R\$ 16.602.344,27	R\$ 14.439.138,39	R\$ 12.999.663,28	R\$ 12.555.436,45	R\$ 2.163.205,88	86,97%	47,06%
<b>Poder Legislativo</b>	<b>R\$ 1.133.000,00</b>	<b>R\$ 1.144.000,00</b>	<b>R\$ 1.072.372,08</b>	<b>R\$ 1.072.372,08</b>	<b>R\$ 1.072.372,08</b>	<b>R\$ 71.627,92</b>	<b>93,74%</b>	<b>3,24%</b>
Pessoal e Encargos Sociais	R\$ 845.000,00	R\$ 877.000,00	R\$ 841.382,78	R\$ 841.382,78	R\$ 841.382,78	R\$ 35.617,22	95,94%	2,49%
Juros e Encargos da Dívida	R\$ -	R\$ -	R\$ -	R\$ -	R\$ -	R\$ -	0,00%	0,00%
Outras Desp. Correntes	R\$ 288.000,00	R\$ 267.000,00	R\$ 230.989,30	R\$ 230.989,30	R\$ 230.989,30	R\$ 36.010,70	0,00%	0,76%
<b>DESPESAS DE CAPITAL</b>	<b>R\$ 3.313.907,01</b>	<b>R\$ 11.586.718,06</b>	<b>R\$ 2.696.439,25</b>	<b>R\$ 2.282.299,35</b>	<b>R\$ 2.260.697,34</b>	<b>R\$ 8.890.278,81</b>	<b>23,27%</b>	<b>32,84%</b>
Poder Executivo	R\$ 3.254.907,01	R\$ 11.538.718,06	R\$ 2.684.151,35	R\$ 2.270.011,45	R\$ 2.248.409,44	R\$ 8.854.566,71	23,26%	32,70%
Investimentos	R\$ 2.954.907,01	R\$ 11.238.718,06	R\$ 2.389.717,91	R\$ 1.975.578,01	R\$ 1.953.976,00	R\$ 8.849.000,15	21,26%	31,85%
Inversões Financeiras	R\$ -	R\$ -	R\$ -	R\$ -	R\$ -	R\$ -	0,00%	0,00%
Amortização da Dívida	R\$ 300.000,00	R\$ 300.000,00	R\$ 294.433,44	R\$ 294.433,44	R\$ 294.433,44	R\$ 5.566,56	98,14%	0,85%



**ESTADO DO RIO GRANDE DO SUL**  
**PREFEITURA MUNICIPAL DE ARAMBARÉ**  
**GABINETE DO PREFEITO**

Transf. De Capital	R\$ -	R\$ -	R\$ -	R\$ -	R\$ -	R\$ -	0,00%	0,00%
<b>Poder Legislativo</b>	<b>R\$ 59.000,00</b>	<b>R\$ 48.000,00</b>	<b>R\$ 12.287,90</b>	<b>R\$ 12.287,90</b>	<b>R\$ 12.287,90</b>	<b>R\$ 35.712,10</b>	<b>25,60%</b>	<b>0,14%</b>
Investimentos	R\$ 59.000,00	R\$ 48.000,00	R\$ 12.287,90	R\$ 12.287,90	R\$ 12.287,90	R\$ 35.712,10	25,60%	0,14%
Inversões Financeiras	R\$ -	R\$ -	R\$ -	R\$ -	R\$ -	R\$ -	0,00%	0,00%
Amortização da Dívida	R\$ -	R\$ -	R\$ -	R\$ -	R\$ -	R\$ -	0,00%	0,00%
Transf. De Capital	R\$ -	R\$ -	R\$ -	R\$ -	R\$ -	R\$ -	0,00%	0,00%
<b>DESPESAS DE CAPITAL</b>	<b>R\$ -</b>	<b>R\$ -</b>	<b>R\$ -</b>	<b>R\$ -</b>	<b>R\$ -</b>	<b>R\$ -</b>	<b>0,00%</b>	<b>0,00%</b>
<b>INTRA-ORÇAM.</b>	<b>R\$ -</b>	<b>R\$ -</b>	<b>R\$ -</b>	<b>R\$ -</b>	<b>R\$ -</b>	<b>R\$ -</b>	<b>0,00%</b>	<b>0,00%</b>
Poder Executivo	R\$ -	R\$ -	R\$ -	R\$ -	R\$ -	R\$ -	0,00%	0,00%
Poder Legislativo	R\$ -	R\$ -	R\$ -	R\$ -	R\$ -	R\$ -	0,00%	0,00%
<b>Reserva de Contingência</b>	<b>R\$ 500.000,00</b>	<b>R\$ -</b>	<b>R\$ -</b>	<b>R\$ -</b>	<b>R\$ -</b>	<b>R\$ -</b>	<b>0,00%</b>	<b>0,00%</b>
Poder Executivo	R\$ 500.000,00	R\$ -	R\$ -	R\$ -	R\$ -	R\$ -	0,00%	0,00%
Poder Legislativo	R\$ -	R\$ -	R\$ -	R\$ -	R\$ -	R\$ -	0,00%	0,00%
<b>TOTAL</b>	<b>R\$ 33.000.000,00</b>	<b>R\$ 46.900.601,50</b>	<b>R\$ 35.281.330,87</b>	<b>R\$ 33.427.715,86</b>	<b>R\$ 32.724.910,39</b>	<b>R\$ 11.619.270,63</b>	<b>75,23%</b>	<b>132,93%</b>
Poder Executivo	R\$ 31.808.000,00	R\$ 45.708.601,50	R\$ 34.196.670,89	R\$ 32.343.055,88	R\$ 31.640.250,41	R\$ 11.511.930,61	74,81%	129,55%
Poder Legislativo	R\$ 1.192.000,00	R\$ 1.192.000,00	R\$ 1.084.659,98	R\$ 1.084.659,98	R\$ 1.084.659,98	R\$ 107.340,02	90,99%	3,38%

Fonte: Balanço Orçamentário

O maior dispêndio deu-se em despesas de Correntes obtve valor total de R\$ 32.584.891,62, que representam um percentual de 92,36% da despesa realizada.

O comportamento das despesas realizadas nos últimos exercícios, destacando-se as Despesas de Capital, foi o seguinte:

HISTORICO DE DESPESAS REALIZADAS					
EXERCÍCIOS	CORRENTES	CAPITAL	TOTAL	% Em Relação a Exerc. Ant.	
2014	R\$ 13.851.580,56	R\$ 1.679.498,43	R\$ 15.531.078,99	-55,98%	
2015	R\$ 13.738.074,00	R\$ 716.213,23	R\$ 14.454.287,23	-59,03%	
2016	R\$ 15.035.912,97	R\$ 784.030,67	R\$ 15.819.943,64	-55,16%	
2017	R\$ 16.828.958,72	R\$ 573.460,39	R\$ 17.402.419,11	-50,68%	
2018	R\$ 17.624.396,12	R\$ 702.309,21	R\$ 18.326.705,33	-48,06%	
2019	R\$ 19.285.498,52	R\$ 982.886,64	R\$ 20.268.385,16	-42,55%	
2020	R\$ 20.352.786,22	R\$ 2.285.623,26	R\$ 22.638.409,48	-35,83%	
2021	R\$ 22.162.530,03	R\$ 3.160.758,25	R\$ 25.323.288,28	-28,22%	
2022	R\$ 29.981.153,30	R\$ 5.618.066,12	R\$ 35.599.219,42	0,90%	
2023	R\$ 32.584.891,62	R\$ 2.696.439,25	R\$ 35.281.330,87	0,00%	

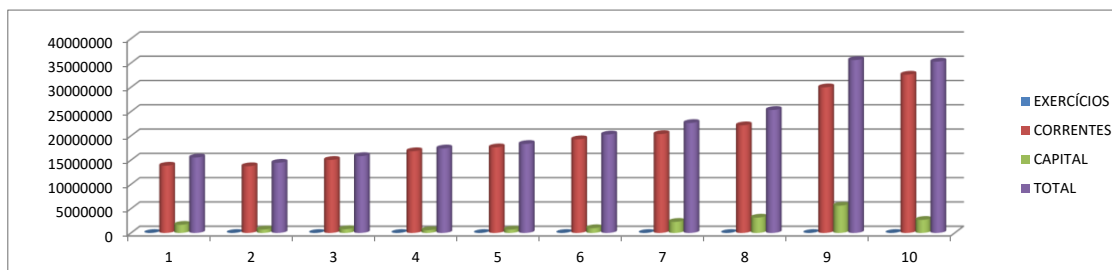

## 1.5 CONFRONTOS DA RECEITA E DESPESA

A execução orçamentária alcançou as cifras seguintes:

DESPESA	VALOR
DESPESA FIXADA	R\$ 33.000.000,00
CRÉDITOS SUPLEMENTARES	R\$ 18.100.565,58
CRÉDITOS ESPECIAIS	R\$ 745.768,03
REDUÇÃO DE DOTAÇÕES	R\$ 4.945.732,11
DESPESA AUTORIZADA	R\$ 46.900.601,50
DESPESA EMPENHADA	R\$ 35.281.330,87
DESPESA LIQUIDADA	R\$ 33.427.715,86
DESPESA PAGA	R\$ 32.724.910,39
DESPESA EXECUTADA: A MENOR	R\$ 11.619.270,63
RECEITA	VALOR
RECEITA PREVISTA	R\$ 33.000.000,00
RECEITA ARRECADADA	R\$ 37.968.768,91
RECEITA EXECUTADA: A MENOR	R\$ 4.968.768,91
SUPERÁVIT/DÉFICIT (R - D) DO EXERCÍCIO	R\$ 2.687.438,04
(+) SALDO FINANCEIRO EXERC. ANT.	R\$ 6.581.348,05
SUPERÁVIT/DÉFICIT FINANCEIRO DO EXERCÍCIO	R\$ 9.268.786,09

Confrontando a receita arrecadada no exercício de 2023, somado o saldo financeiro do exercício anterior com a despesa realizada no exercício obtivemos um Superávit Orçamentário no valor de R\$ 2.687.438,04, somando-se o superávit obtido em no exercício de 2022 somado ao saldo financeiro do exercício anterior, obtivemos o valor de R\$6.581.348,05.

## 2. GESTÃO FINANCEIRA E ECONÔMICA



**ESTADO DO RIO GRANDE DO SUL**  
**PREFEITURA MUNICIPAL DE ARAMBARÉ**  
**GABINETE DO PREFEITO**

O resultado econômico e financeiro obtido pelo Município no valor de R\$9.268.786,09, que foi obtido pela comparação da receita arrecadada e saldo financeiro anterior em relação a despesa realizada e dívida consolidada, o que significa que houve controle e equilíbrio financeiro e orçamentário, conforme quadro demonstrativo a seguir:

1 - RECEITA ARRECADADA	R\$ 37.968.768,91
2 - SALDO FINANCEIRO EXERCÍCIO ANTERIOR	R\$ 6.581.348,05
3 - DESPESA EMPENHADA	R\$ 35.281.330,87
4 - DÍVIDA CONSOLIDADA	R\$ 0,00
5 - RESULTADO ECONÔMICO	R\$ 9.268.786,09

### 3. DAS METAS PREVISTAS NO PLANO PLURIANUAL – PPA E LEI DE DIRETRIZES ORÇAMENTÁRIAS - LDO

As metas previstas no PPA 2022/2025 foram realizadas na maioria de acordo com o previsto. No que diz respeito em específico ao exercício de 2023, grande parte das ações foram executadas em conformidade com o disposto na LDO. Foram poucas aquelas executadas parcialmente ou não executadas. Naturalmente, a regra foi a execução de acordo com o planejamento, sendo que as execuções parciais ou não execuções, foram apenas algumas exceções, pois é notório que dificilmente a mencionada execução se dá na plenitude em acordo com a previsão da LDO, pois no transcorrer do exercício, para o qual a LDO se refere, na maioria das vezes surgem situações supervenientes que alteram as metas e prioridades dos serviços públicos, o que ocasiona a modificação, ou até o adiamento de alguns projetos para outro exercício financeiro.

Quanto ao cumprimento dos programas de governo e suas ações, estas alcançaram, no exercício que se encerrou em 31-12-2023 a execução orçamentária conforme vimos acima na execução da despesa. Observa-se que para alguns programas não houve registros de gastos, o que se deve ao fato de serem programas criados para o registro de despesas com recursos de transferência do Estado e da União, recursos que não foram repassados ao Município no exercício de 2010 a 2023, não havendo também investimentos para estes programas. Para os demais houve o desenvolvimento de ações, executadas de forma a promover o atendimento à comunidade nas diversas áreas, de acordo com os indicadores de desempenho propostos conforme anexo 6 - programa de trabalho de Governo.

### 4. DEMONSTRAÇÃO DA APLICAÇÃO NA MANUTENÇÃO E DESENVOLVIMENTO DO ENSINO - MDE/FUNDEB

#### 4.1. INFORMAÇÕES FINANCEIRAS

##### Demonstrativo de Gastos com Educação

Cálculo Constitucional da Receita da Educação (MDE + FUNDEB)		Arrecadação
		Até o Período
Base de Cálculo Constitucional da Receita da Educação (MDE + FUNDEB)		R\$ 29.485.818,56
TOTAL - Base Receita Educação (MDE + FUNDEB) - 25% da Receita Ajustada		R\$ 7.371.454,64
Mínimo a Aplicar em MDE (25%)		R\$ 7.371.454,64
Cálculo da Despesa Constitucional com Educação (MDE + FUNDEB)		DESPESAS
		Até o Período
FR / CO	Descrição da Subfunção	R\$
500 / 1001	ENSINO FUNDAMENTAL	R\$ 5.262.286,51
500 / 1001	EDUCAÇÃO INFANTIL	R\$ 4.767.113,37
500 / 1001	EDUCAÇÃO DE JOVENS E ADULTOS	R\$ 448.075,68
500 / 1001	EDUCAÇÃO ESPECIAL	R\$ 10.707,46
500 / 1001	EDUCAÇÃO ESPECIAL	R\$ 36.390,00
Despesas Não Computáveis		R\$ -
5001001	339008113700000 - ADMINISTRACAO GERAL	R\$ -
5001001	339008113300000 - ADMINISTRACAO GERAL	R\$ -
5001001	339008113100000 - ADMINISTRACAO GERAL	R\$ -
5001001	339008110700000 - ADMINISTRACAO GERAL	R\$ -
Cancelamento, no exercício, de Restos a Pagar inscritos com disponibilidade financeira		R\$ -
500 / 1001	Recursos não vinculados de Impostos - MDE	R\$ -
502 / 1001	Recursos não vinculados da compensação de impostos - MDE	R\$ -
718 / 1001	Auxílio Financeiro - Outorga Crédito Tributário ICMS - Art. 5º, Inciso V, EC nº 123/2022 - MDE	R\$ -
Cancelamento, no exercício, de Restos a Pagar inscritos com disponibilidade financeira		R\$ -
540	Transferências do FUNDEB - Impostos e Transferências de Impostos	R\$ -
541	Transferências do FUNDEB - Complementação da União - VAAF	R\$ -
542	Transferências do FUNDEB - Complementação da União - VAAT	R\$ -
543	Transferências do FUNDEB - Complementação da União - VAAR	R\$ -
RPNP do Exercício Atual com Insuficiência Financeira		R\$ 72.902,35
500 / 1001	Recursos não vinculados de Impostos -- Identificação das despesas com manutenção e desenvolvimento do ensino	R\$ 72.902,35
TOTAL DESTINADO AO FUNDEB - 20%		R\$ 4.858.534,66
(-) RECEITAS DO FUNDEB NÃO UTILIZADAS NO EXERCÍCIO, EM VALOR SUPERIOR A 10%		-R\$ 29.830,35
Gastos Constitucionais com Educação (MDE + FUNDEB)		R\$ 10.018.088,47
PERCENTUAL APLICADO		33,98%

Fonte: RVE PAD TCE/RS

Foras às receitas destinadas constitucionalmente para este Município, também foram arrecadados as seguintes:

Origem	Previsão	Arrecadação	% Arrec. /Prev.
Transferencias do Salario-Educacao	R\$ 250.000,00	R\$ 281.226,59	112,49%
Transferencias referentes ao Programa Nacional de Alimentacao Escolar -	R\$ 35.000,00	R\$ 58.410,80	166,89%
Transferencias referentes ao Programa Nacional de Apoio ao Transporte do E	R\$ 30.000,00	R\$ 35.595,03	118,65%



**ESTADO DO RIO GRANDE DO SUL**  
**PREFEITURA MUNICIPAL DE ARAMBARÉ**  
**GABINETE DO PREFEITO**

Outras Transferências Diretas do Fundo Nacional do Desenvolvimento da Educação - FNDE	R\$ 0,00	R\$ 25.398,30	#DIV/0!
	R\$ 0,00	R\$ 0,00	#DIV/0!
	R\$ 0,00	R\$ 0,00	#DIV/0!
599 - Outros Recursos Vinculados à Educação	R\$ 0,00	R\$ 0,00	#DIV/0!
<b>TOTAL</b>	<b>R\$ 315.000,00</b>	<b>R\$ 400.630,72</b>	<b>127,18%</b>

Fonte: [https://portal.tce.rs.gov.br/aplicprod/f?p=F20001:23:101331310563625:::RP,23:P23\\_MUNICIPIO,P23\\_ORGAO,P23\\_ANO:ARAMBAR%C3%89,73600,2023](https://portal.tce.rs.gov.br/aplicprod/f?p=F20001:23:101331310563625:::RP,23:P23_MUNICIPIO,P23_ORGAO,P23_ANO:ARAMBAR%C3%89,73600,2023)

Desta forma, concluímos que o total efetivo de recursos colocados à disposição da Secretaria de Educação foi no valor de R\$10.418.719,19, conforme quadro a seguir:

**4.2. GASTOS CONSTITUCIONAIS COM O FUNDO DE MANUTENÇÃO E DESENVOLVIMENTO DA EDUCAÇÃO BÁSICA E DE VALORIZAÇÃO DOS PROFISSIONAIS DA EDUCAÇÃO - FUNDEB**

**Despesas Aplicadas com Recursos do FUNDEB**

<b>I - Base de Cálculo Constitucional da Receita do FUNDEB</b>	<b>R\$</b>	<b>24.292.673,22</b>
<b>I. I Base Receita do FUNDEB - 20% da Receita</b>	<b>R\$</b>	<b>4.858.534,64</b>
<b>II - Cálculo da Despesa Constitucional com FUNDEB</b>	<b>R\$</b>	<b>3.125.677,79</b>
Ensino Fundamental	R\$	2.454.085,56
Educação Infantil	R\$	671.592,23

<b>Identificação do valor não aplicado excedente ao máximo permitido</b>	
LÍMITE MÍNIMO A SER APLICADO NO EXERCÍCIO (90%)	R\$ 3.155.508,14
TOTAL DESPESAS CUSTEADAS COM RECURSOS DO FUNDEB	R\$ 3.125.677,79
Valor não aplicado no exercício (referente aos 90%)	R\$ 29.830,25
Valor do FUNDEB não aplicado excedente ao máximo permitido	R\$ 29.830,25

Fonte: RVE PAD TCE/RS

<b>Cálculo da Proporção de 70% destinada ao pagamento dos Profissionais da Educação Básica (art. 212-A, inciso XI, CF)</b>		
<b>Base de Cálculo</b>	<b>R\$</b>	<b>3.506.120,16</b>
Remuneração de Depósitos Bancários de Recursos Vinculados - FUNDEB	R\$	38.151,62
Transferências de Recursos do FUNDEB	R\$	3.467.968,54
<b>Base da Receita - 70% do Retorno do FUNDEB</b>	<b>R\$</b>	<b>2.454.284,11</b>

Fonte: RVE PAD TCE/RS

<b>Aplicação dos Recursos do FUNDEB destinada ao pagamento dos Profissionais do Magistério -</b>	<b>R\$</b>	<b>2.956.093,63</b>
ENSINO FUNDAMENTAL	R\$	2.284.501,40
EDUCAÇÃO INFANTIL	R\$	671.592,23
<b>% Aplicado</b>		<b>84,31%</b>

Fonte: RVE PAD TCE/RS

**4.3. INFORMAÇÕES FÍSICAS**

Durante o exercício de 2023, dentre os principais investimentos realizados pela administração em Educação destacam-se os seguintes:

- Construção do Complexo Educacional
- Troca da Rede Elétrica das Escolas

**Conclusão**

Tendo em vista o exposto, em que considerados os dados extraídos dos demonstrativos contábeis do Município, tem-se que o valor mínimo a ser aplicado em M.D.E., de acordo com as normas constitucionais e legais referidas, era de R\$10.018.088,47, montante que, confrontado com a receita da arrecadação de impostos municipais e das transferências constitucionais, atingiu o percentual de 33,98%.

**5. DEMONSTRAÇÃO DA APLICAÇÃO DE RECURSOS NA SAÚDE:**

**5.1. INFORMAÇÕES FINANCEIRAS**

**QUADRO – RECEITAS E DESPESAS VINCULADAS A AÇÕES E SERVIÇOS PÚBLICOS DE SAÚDE**

<b>RECEITAS</b>	<b>Arrecadação</b>
	<b>Até o Período</b>
Receita Saúde (ASPS) - 15% da Receita	R\$ 4.422.872,78
Base de Cálculo Constitucional da Receita da Saúde (ASPS)	R\$ 29.485.818,56



**ESTADO DO RIO GRANDE DO SUL**  
**PREFEITURA MUNICIPAL DE ARAMBARÉ**  
**GABINETE DO PREFEITO**

<b>Mínimo a Aplicar em ASPS (15%)</b>	<b>R\$ 4.422.872,78</b>
<b>Cálculo da Despesa Constitucional com Saúde (ASPS)</b>	<b>DESPESAS LIQUIDADAS</b>
	<b>Até o Período</b>
<b>Despesa Liquidada no Período</b>	<b>R\$ 6.032.281,32</b>
ADMINISTRAÇÃO GERAL - Consórcio	R\$ -
ADMINISTRAÇÃO	R\$ -
ATENÇÃO BÁSICA	R\$ 5.720.092,61
ASSISTÊNCIA HOSPITALAR E AMBULATORIAL	R\$ -
SUPOORTE PROFILÁTICO E TERAPEÚTICO	R\$ -
VIGILÂNCIA SANITÁRIA	R\$ 312.188,71
VIGILÂNCIA EPIDEMIOLÓGICA	R\$ -
<b>(-) Despesas Não Computáveis</b>	<b>R\$ -</b>
<b>Diferença de limite não cumprido no exercício anterior (a ser aplicada no exercício atual)</b>	<b>R\$ -</b>
<b>RPNP do Exercício Atual com Insuficiência Financeira</b>	<b>R\$ 216.744,34</b>
<b>(-) Cancelamentos de Restos a Pagar no Exercício</b>	<b>R\$ -</b>
(-) Despesa Liquidada com Rendimentos das ASPS	R\$ -
(-) Gastos com aposentadorias e pensões	R\$ -
<b>Gastos Constitucionais com Saúde (ASPS)</b>	<b>R\$ 5.815.536,98</b>
<b>PERCENTUAL APLICADO</b>	<b>Até o Período</b>
	<b>19,72%</b>

Fonte: RVE PAD TCE/RS

Além das receitas acima demonstradas, também foram destinados ao Município para aplicação na Saúde, os seguintes recursos:

**DEMONSTRATIVO DE RECURSOS A DISPOSIÇÃO DA SAÚDE**  
**Período: Janeiro a Dezembro/2023**

<b>RECEITAS DE TRANSFERÊNCIA DA UNIÃO E ESTADO ARRECADADAS</b>				
<b>Recursos/Descrição</b>	<b>Valor</b>		<b>%</b>	
	<b>ORÇADO</b>	<b>ARRECADADO</b>	<b>Arrecadação/orçado</b>	<b>Arrec/Total Arrecadação</b>
Remuneração de Depósitos Bancários de Recursos Vinculados - Fundo de Saúde	R\$ 72.800,00	R\$ 138.114,21	189,72%	#DIV/0!
Remuneração de Depósitos Bancários de Recursos Vinculados - Fundo de Saúde FR 600	R\$ -	R\$ -	#DIV/0!	#DIV/0!
Remuneração de Depósitos Bancários de Recursos Vinculados - Fundo de Saúde FR 621	R\$ -	R\$ -	0,00%	#DIV/0!
Remuneração de Depósitos Bancários de Recursos Vinculados - Fundo de Saúde FR 605	R\$ -	R\$ -	#DIV/0!	#DIV/0!
Remuneração de Depósitos Bancários de Recursos Vinculados - Ações e Serviços Públicos de Saúde	R\$ -	R\$ -	#DIV/0!	#DIV/0!
Remuneração de Depósitos Bancários de Recursos Vinculados - Ações e Serviços Públicos de Saúde	R\$ 10.000,00	R\$ 9.334,36	93,34%	#DIV/0!
Remun. Depósitos Bancários: Outros Recursos Vinculados a Saúde	R\$ -	R\$ -	#DIV/0!	#DIV/0!
Transferências de Recursos do Sistema Único de Saúde - SUS - Repasses Fundo a Fundo - B	R\$ -	R\$ 1.147.318,60	0,00%	#DIV/0!
Transferências de Recursos do Bloco de Estruturação da Rede de Serviços Públicos de Saúde	R\$ 25.000,00	R\$ -	0,00%	#DIV/0!
Outras Transferências de Recursos do Sistema Único de Saúde - SUS	R\$ -	R\$ 307.026,00	#DIV/0!	#DIV/0!
Transferências de Recursos do Sistema Único de Saúde - SUS	R\$ 1.000,00	R\$ 8.740,01	0,00%	#DIV/0!
Transferências de Recursos do Sistema Único de Saúde - SUS dos Estados e DF	R\$ -	R\$ 50.000,00	#DIV/0!	#DIV/0!
REMUNERAÇÃO - FMS INVESTIMENTOS SUS	R\$ -	R\$ 321,79	#DIV/0!	#DIV/0!
REMUNERAÇÃO - FMS INVESTIMENTOS SUS	R\$ -	R\$ 57.378,83	0,00%	#DIV/0!
REMUNERAÇÃO DE RENDIMENTOS REC. ALIENAÇÃO BENS SAÚDE	R\$ -	R\$ 37,49	#DIV/0!	#DIV/0!
<b>Total:</b>	<b>R\$ 108.800,00</b>	<b>R\$ 1.718.271,29</b>	<b>1579,29%</b>	<b>#DIV/0!</b>

Fonte: Balancete da Receita

Como é possível verificar, foi colocado à disposição da Secretaria da Saúde, com a soma da arrecadação constitucional mais as transferências de convênios o total de R\$7.533.808,27. E referente ao recursos obrigatórios em Ações e Serviços Públicos em Saúde foi colocado a disposição R\$4.422.872,78, e foi aplicado o total de R\$5.815.536,98, totalizando 19,72% , representando com isso 4,72% a mais que a aplicação obrigatória de 15% em saúde.

## 5.2. INFORMAÇÕES FÍSICAS

Durante o exercício de 2023, também foram comprados medicamentos, material de consumo, de ambulatório, peças para veículos, foram consertados veículos, a aquisição e manutenção de equipamentos de informática, ampliação, manutenção e reparos do posto de saúde, bem como, exames e consultas para pacientes e outras despesas afins, bem como, foram implementadas medidas de suporte e combate a pandemia de covid-19.

### CONCLUSÃO:

Tendo em vista o exposto, e considerados os dados extraídos dos demonstrativos contábeis do Município, tem-se que o valor mínimo a ser aplicado em A S P S, de acordo com as normas constitucionais e legais referidas, era de R\$4.422.872,78. Em relação à aplicação obrigatória de 15% o Município efetuou investimentos superiores a este no valor de R\$5.815.536,98 que representa um percentual de 19,72%, confrontado com a receita da arrecadação de impostos municipais e das transferências constitucionais, no exercício de 2023, ressendo uma aplicação a maior de 4,72%.

### CONSIDERAÇÕES FINAIS





**ESTADO DO RIO GRANDE DO SUL**  
**PREFEITURA MUNICIPAL DE ARAMBARÉ**  
**GABINETE DO PREFEITO**

Foram ressaltados neste relatório os principais aspectos da gestão financeira e econômica do exercício de 2023, na necessidade de quaisquer esclarecimentos estamos à sua disposição para esclarecimentos que forem necessários.

**JARDEL MAGALHAES CARDOSO**  
**PREFEITO MUNICIPAL**