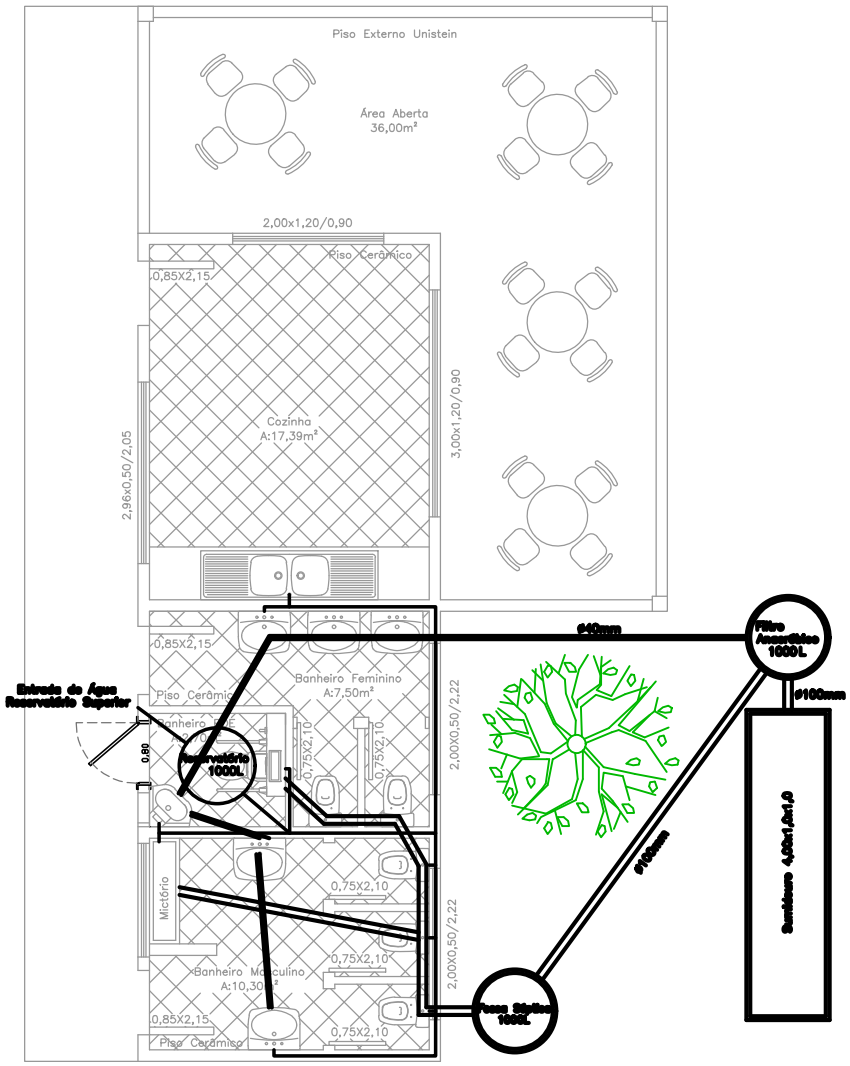

PROJETO:	CONTEÚDO:	ESCALA:	FOLHA:	DATA:
Reforma Banheiro 02	Projeto Hidrossanitário	1/50	03/04	08/07/2019

PROPRIETÁRIO: Município de Arambaré

ENDEREÇO: Av. Ivan Xavier Pereira

RESPONSÁVEL TÉCNICO: Eng. Civil Pedro Henrique Alves Simões CREA RS222284